CAEN – 24 JANVIER 2024

COMMUNIQUÉ DE PRESSE

Mary participe à la Semaine de l'automobile et de la Mobilité 2024

En tant qu'acteur majeur de la mobilité en Normandie et dans les Hauts-de-France depuis 1996, Mary ouvrira ses portes du 29 janvier au 2 février 2024, à l'occasion de la 9e édition de la Semaine des Services de l'Automobile et de la Mobilité (SSAM).

Cette semaine nationale représente une opportunité privilégiée de faire découvrir les métiers et savoir-faire du groupe aux jeunes en quête de leur future voie professionnelle, et plus largement aux habitants des agglomérations amiénoises, caennaises, rouennaises et saint-quentinoises, qui souhaitent découvrir ce secteur d'activité en pleine transformation. Durant cette SSAM, Mary souhaite éveiller des vocations, révéler l'envers du décor de l'univers de la mobilité, mais également aller à la rencontre de ses futurs talents et apprentis de demain.

Le programme de cette édition 2024 de la SSAM chez Mary

Amiens

Lundi 29 janvier :

JOB DATING à la concession Peugeot Amiens Mary Automobiles située Pôle Jules Verne, 17 Rue Laurent Lavoisier, à Longueau. Ouvert à tous, ce job dating aura lieu le lundi 29 janvier à partir de 15h30 jusqu'à 18h30. Les candidats auront l'opportunité d'échanger avec Clotilde Gamblin, chargée de développement RH, au sujet des 8 offres à pourvoir dans le département de la Somme.

Les profils recherchés :

- Conseiller client après-vente ;
- Secrétaire commerciale ;
- Carrossier ;
- Mécanicien ;
- Technicien mécanique ;
- Conseiller commercial.

Caen

Lundi 29 janvier :

JOB DATING à Citroën Caen Mary Automobiles située 06 Avenue du Général Harris, à Caen. Ouvert à tous, ce job dating aura lieu à partir de 15h30 jusqu'à 18h30. Les candidats auront l'opportunité d'échanger avec Jean Nicolas Jeanne, chargé de développement RH, au sujet des 65 offres à pourvoir dans le département du Calvados.

Les profils recherchés :

- Technicien(ne) mécanique auto ;
- Carrossier-peintre ;
- Conseiller(ère) commercial téléphonique ;
- Téléconseiller(ère) ;
- Comptable.

Mercredi 31 janvier :
RENCONTRE au CIFAC de Caen, situé au 2 rue Claude Bloch à Caen. Jean Nicolas Jeanne sera présent sur place de 13h30 à 16h, afin de faire découvrir le groupe Mary et ses différents secteurs d'activités, ainsi que les futures opportunités d'alternance pour la rentrée 2024.
Plus d'informations sur le site de la Chambre de Métiers et de l'Artisanat.

Jeudi 1er février :
VISITES de la concession Peugeot Caen Mary Automobiles, située 36 Boulevard André Detolle à Caen. Accessibles sur inscription, ces visites auront lieu à 10h et 15h.
En savoir plus et s'inscrire à la visite de la concession Peugeot Caen Mary Automobiles.

Vendredi 2 février :
VISITES de MDPR, plateforme de distribution de pièces de rechange du groupe, et de PrépaCar, centre de reconditionnement de véhicules d'occasion et de préparation de véhicules neufs du groupe. Également accessibles sur inscription, ces visites d'une durée de 30mn dont le départ se fera au 17 Rue des Frères Chappe, Grentheville, se dérouleront à 11h et à 14h.
En savoir plus et s'inscrire à la visite de MDPR et PrépaCar.

Rouen

Mardi 30 janvier :
VISITE de la concession MG Rouen Mary Automobiles, située au 114 Avenue du Mont Riboudet, à Rouen. Accessible sur inscription, la visite aura lieu de 10h45 à 11h30.
En savoir plus et s'inscrire à la visite de la concession MG Rouen Mary Automobiles

JOB DATING à JFC Rouen by Mary Automobiles, située au 23 Rue Amédée Dormoy, à Rouen. Ouvert à tous, ce job dating aura lieu à partir de 13h30 jusqu'à 17h. Les candidats auront l'opportunité d'échanger avec Julie Lecouturier, responsable des ressources humaines, au sujet des 23 offres à pourvoir dans le département de la Seine-Maritime.
Les profils recherchés :

- Conseiller(ère) Service ;
- Conseiller(ère) livraison de véhicules ;
- Mécanicien(ne) ;
- Carrossier-peintre.

Saint-Quentin

Jeudi 1er février :
VISITES de la concession multimarque Mary Automobiles de Saint-Quentin, située 74 Ter, Rue de la Chaussée Romaine à Saint-Quentin. Accessibles sur inscription, ces visites auront lieu à 9h30 et 11h.
En savoir plus et s'inscrire à la visite de la concession multimarque Mary Automobiles de Saint-Quentin.

Vendredi 2 février :
VISITES de PrépaCar, centre de reconditionnement de véhicules d'occasion et de préparation de véhicules neufs du groupe. Également accessibles sur inscription, ces visites d'une durée de 30mn dont le départ se fera Avenue Archimède – ZAC du Bois de la Chocque, Saint-Quentin, se dérouleront à 9h30 et à 11h.
En savoir plus et s'inscrire aux visites de PrépaCar Saint-Quentin.

« Les bons choix d'orientation ne peuvent se faire sans l'engagement des entreprises ! Il est ainsi tout naturel pour Mary, acteur local de la mobilité, de partager son savoir-faire, ses expertises et ses besoins. » indique Ugo Ponchon, directeur des ressources humaines du groupe Mary.

À PROPOS :

Présent en Normandie et dans les Hauts-de-France depuis 27 ans, le groupe Mary est un acteur majeur de la mobilité. L'entreprise distribue à ce jour quinze marques automobiles (Peugeot, Citroën, DS, Opel, Renault, Dacia, Hyundai, Skoda, MG, Volvo, Land Rover, Jaguar, Alpine, Suzuki et Isuzu). Elle est également présente dans la distribution moto avec une quinzaine de marques et un magasin de l'équipement du motard Maxxess, ainsi que dans le cycle avec ses magasins Mary Cycles Deauville et Saint-Quentin. L'entreprise propose également ses services dans les activités de location de véhicules, du recyclage, de distribution de pièces de rechange d'origine et de réemploi ainsi que l'outillage professionnel.

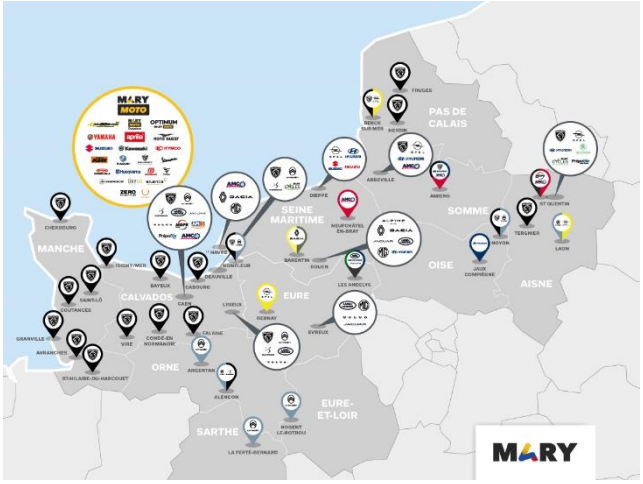

NOTRE MISSION : **SERVIR LA SATISFACTION DE NOS CLIENTS**

Contact :
rp@mary.fr

Suivez-nous sur

Pour plus d'informations, consultez notre site internet mary.fr