SAINT-POL SUR TERNOISE – 16 SEPTEMBRE 2024

COMMUNIQUÉ DE PRESSE

Mary construit un nouveau pôle mobilité à Saint-Pol-sur-Ternoise dans le Pas-de-Calais

Déjà implanté depuis 2018 dans les Hauts-de-France avec 22 établissements et 520 collaborateurs, le groupe Mary, qui compte au total une centaine d'établissements et plus de 2 000 collaborateurs, continue son développement en construisant un nouveau pôle mobilité au cœur du Pas-de-Calais à Saint-Pol-sur-Ternoise. Ce nouvel ensemble situé précisément rue de Saint-Pol à Herlin-le-Sec se composera :

- d'une concession de la marque Peugeot, dont le potentiel de vente de véhicules neufs et d'occasion sera de 600 unités. Mary Automobiles inaugurera ainsi sa seizième concession de la marque au lion, consolidant sa position comme l'un des plus importants distributeurs Peugeot en France ;
- d'un magasin d'outillage professionnel et de pièces détachées automobiles, le septième du groupe après ceux d'Abbeville, d'Amiens, de Caen, du Havre, de Neufchâtel-en-Bray et de Saint-Quentin.
- d'un magasin Mary Cycles, le quatrième après l'ouverture de Deauville en 2020, Saint-Quentin en 2023 et Le Havre en mars 2024. Le magasin proposera une offre cycles orientée vers le sport, la mobilité et l'aventure en distribuant les marques Specialized, Megamo, Genesis, VSF Fahrradmanufaktur, Peugeot Cycles, Gazelle, Shiftbikes, Fitch bike, Urban Arrow et Eovolt.

Les trois enseignes, qui ouvriront en décembre 2024, emploieront une trentaine de personnes. Quelques postes restent à pourvoir et sont disponibles sur le site mary.fr.

L'ouverture de ce nouveau pôle conduit à une réorganisation du maillage territorial de la distribution de la marque Peugeot au sein de Mary Automobiles dans le Pas-de-Calais. En effet, l'agence Peugeot de Fruges fermera ses portes en fin d'année et l'activité sera transférée dans la nouvelle concession Peugeot de Saint-Pol-sur-Ternoise. L'ensemble de l'équipe s'est vu proposer une solution pour poursuivre sa carrière au sein du groupe, dans l'agence Peugeot de Hesdin, dans la nouvelle concession de Saint-Pol-sur-Ternoise ou dans d'autres établissements.

Mary renforce ainsi sa présence dans les Hauts-de-France et sa position de leader de la mobilité dans le Nord-Ouest de la France.

« *Nous sommes très heureux d'ouvrir ces trois établissements à Saint-Pol-sur-Ternoise. Nous continuons notre développement et à investir sur notre territoire afin d'être au plus proche de nos clients. Nous avons hâte d'aller à leur rencontre et de leur exposer nos projets tout en déployant nos valeurs de satisfaction, formation et performance* » précise François Mary.

À PROPOS :

Présent en Normandie et dans les Hauts-de-France depuis 28 ans, le groupe Mary est un acteur majeur de la mobilité. L'entreprise distribue à ce jour quinze marques automobiles (Peugeot, Citroën, DS, Opel, Renault, Dacia, Hyundai, Skoda, MG, Volvo, Land Rover, Jaguar, Alpine, Suzuki et Isuzu). Elle est également présente dans la distribution moto avec une quinzaine de marques et un magasin de l'équipement du motard Maxxess, ainsi que dans le cycle avec ses magasins Mary Cycles Deauville, Saint-Quentin, Le Havre et Saint-Pol-sur-Ternoise. L'entreprise propose également ses services dans les activités de location de véhicules, du recyclage, de distribution de pièces de rechange d'origine et de réemploi ainsi que l'outillage professionnel.

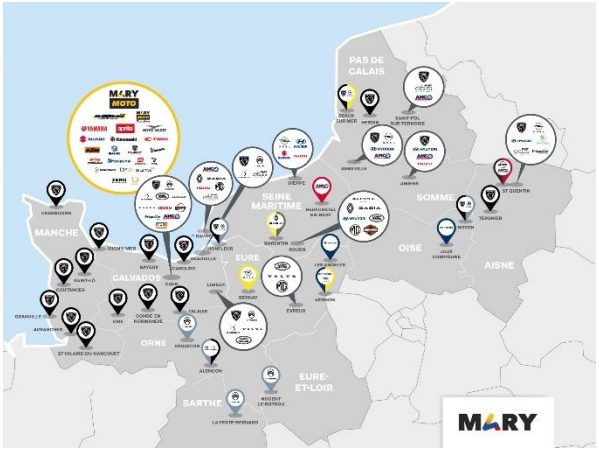

NOS VALEURS : PERFORMANCE, SATISFACTION, FORMATION

Contact :
rp@mary.fr

Suivez-nous sur

Pour plus d'informations, consultez notre site internet mary.fr